

TIPOLOGIA C1

Stato di fatto

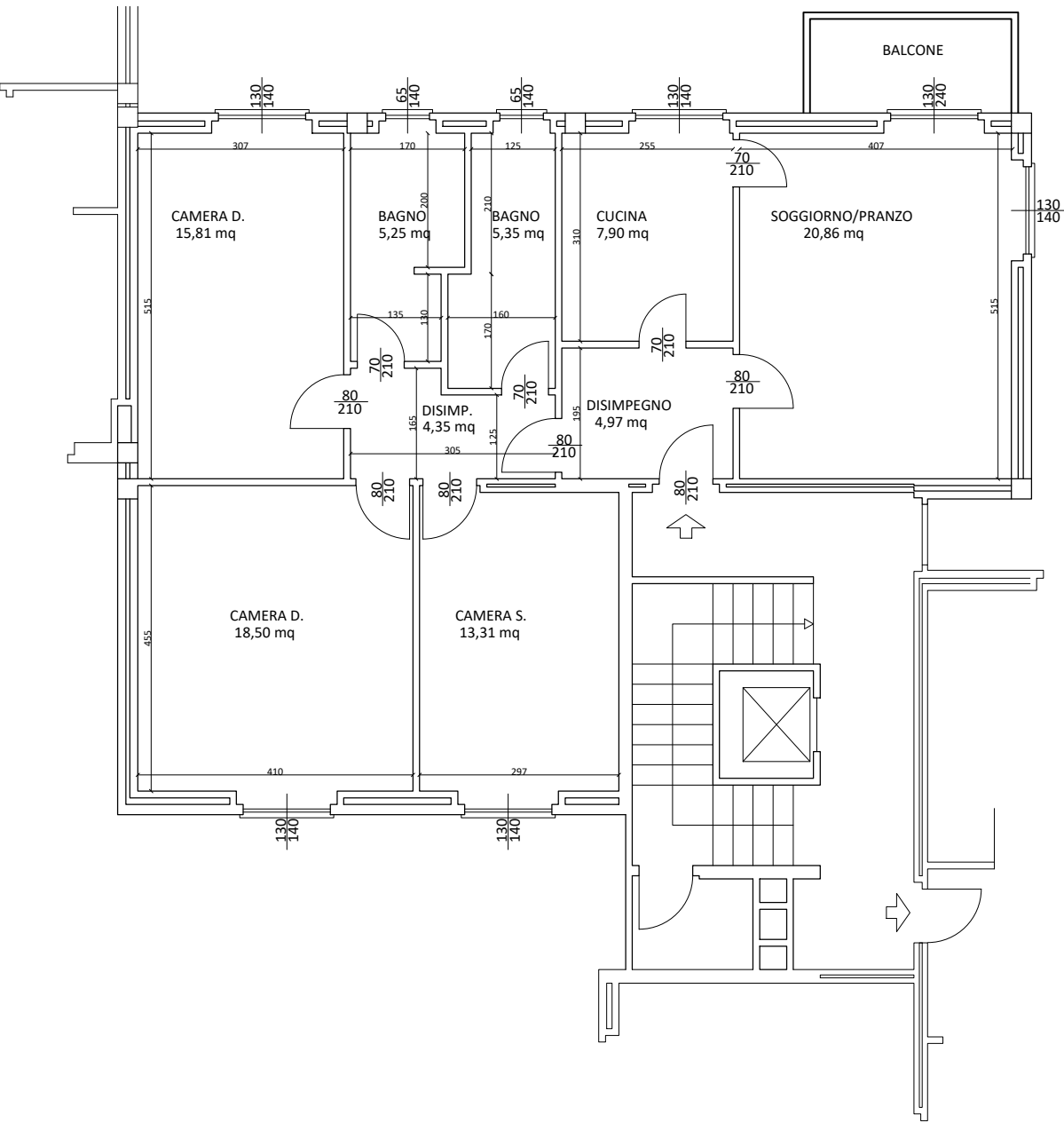

Progetto

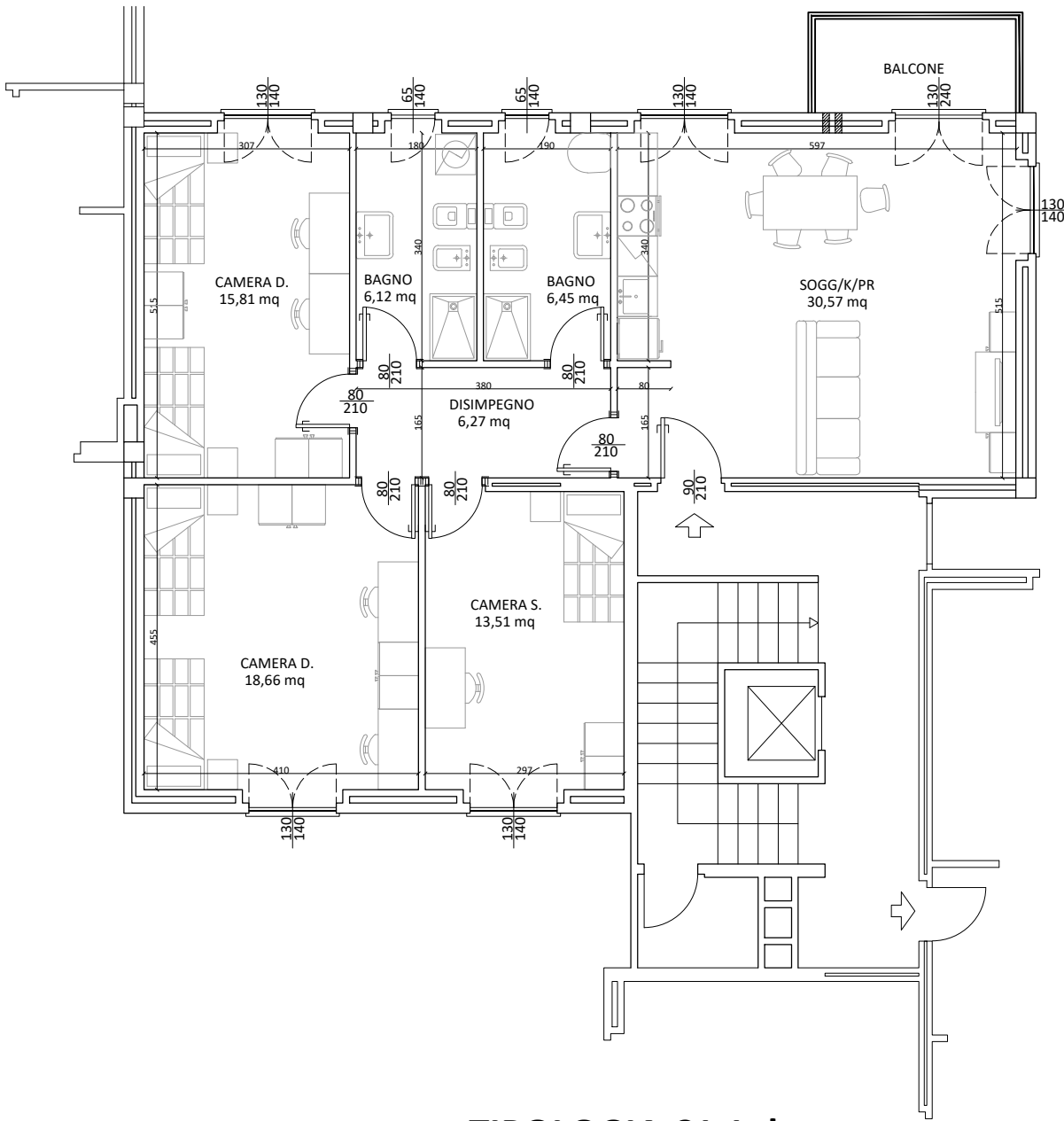

Stato comparativo

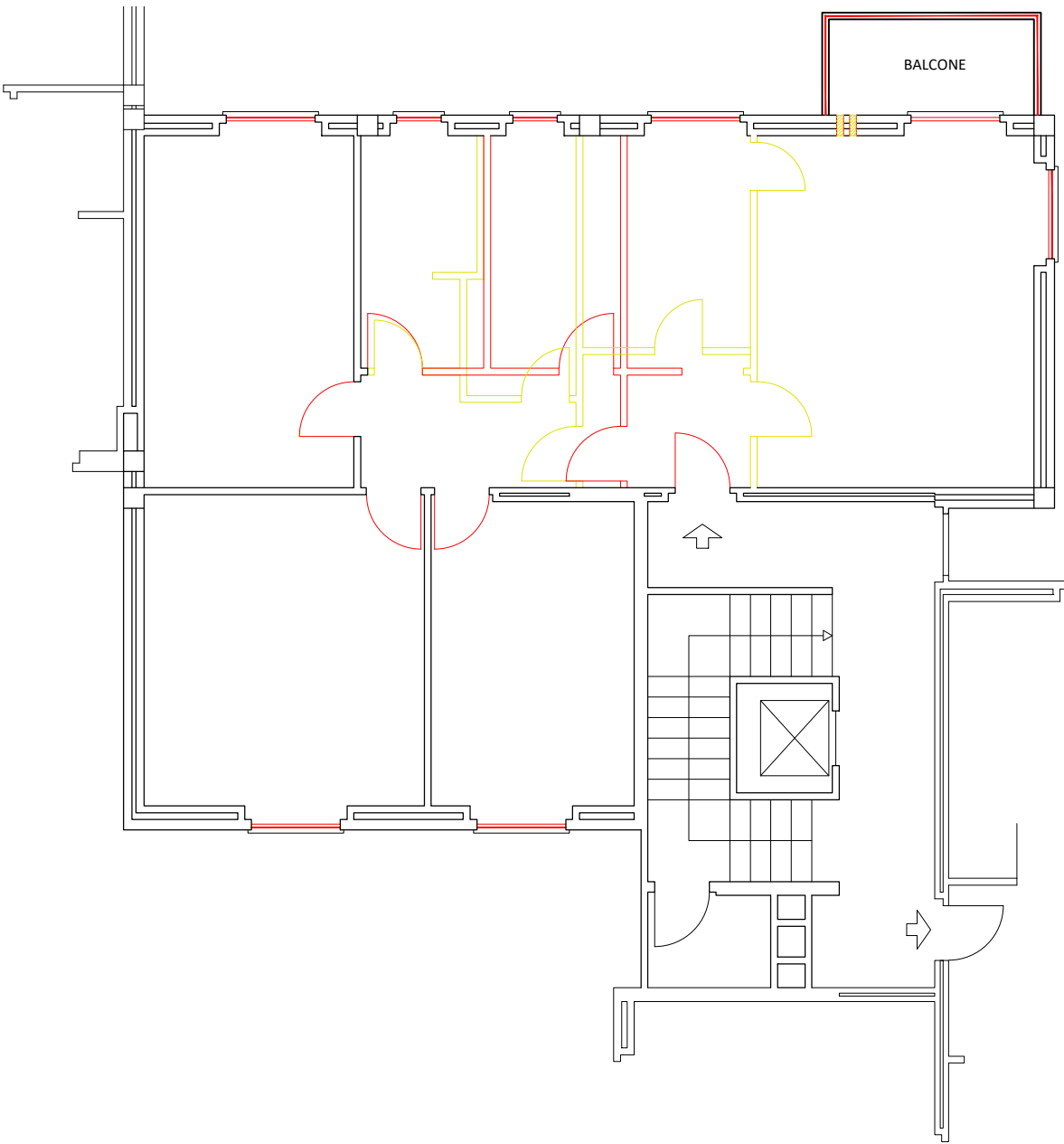

Legenda:

- demozioni
- costruzioni

TIPOLOGIA C1 1 d.a.

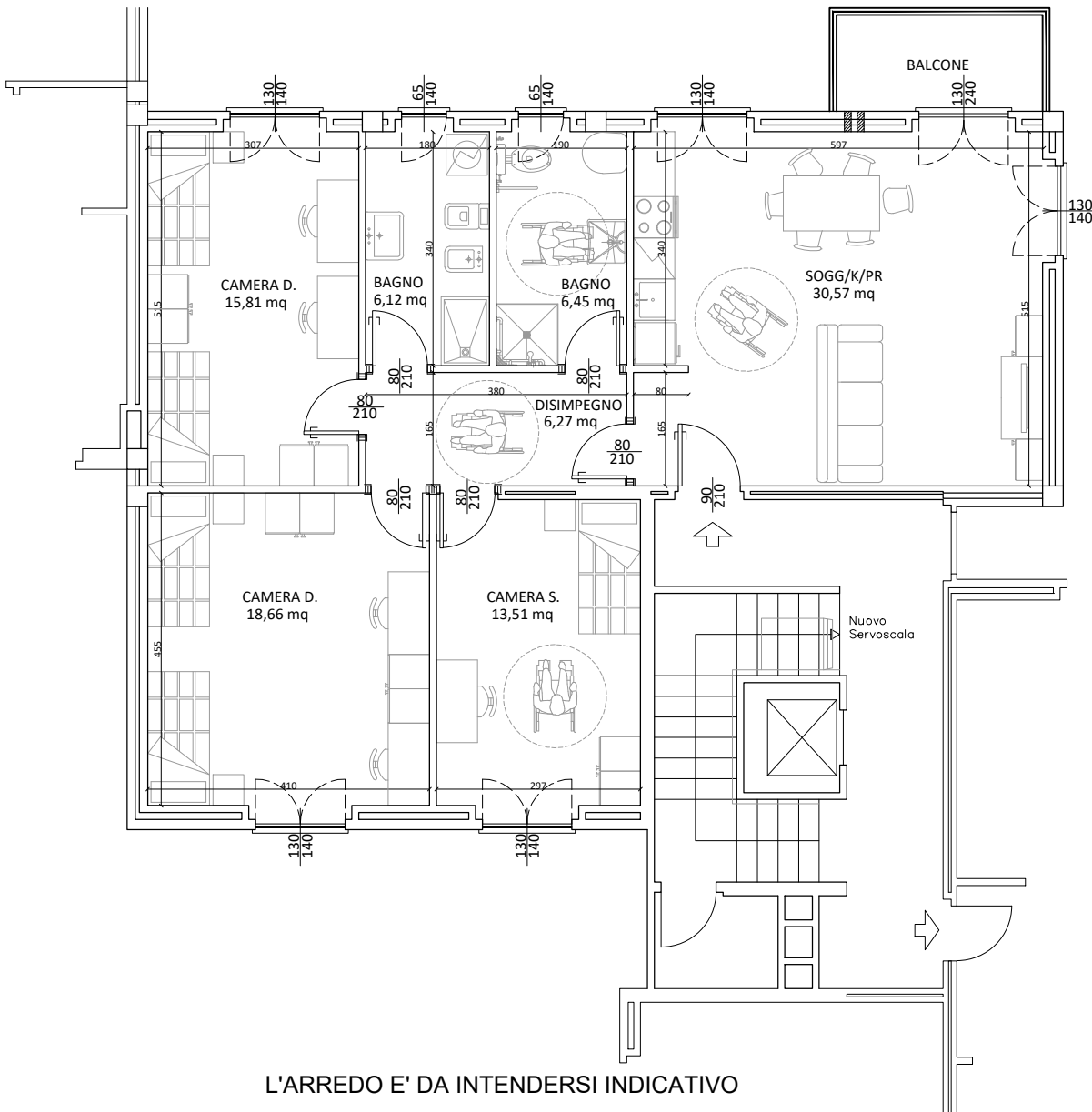
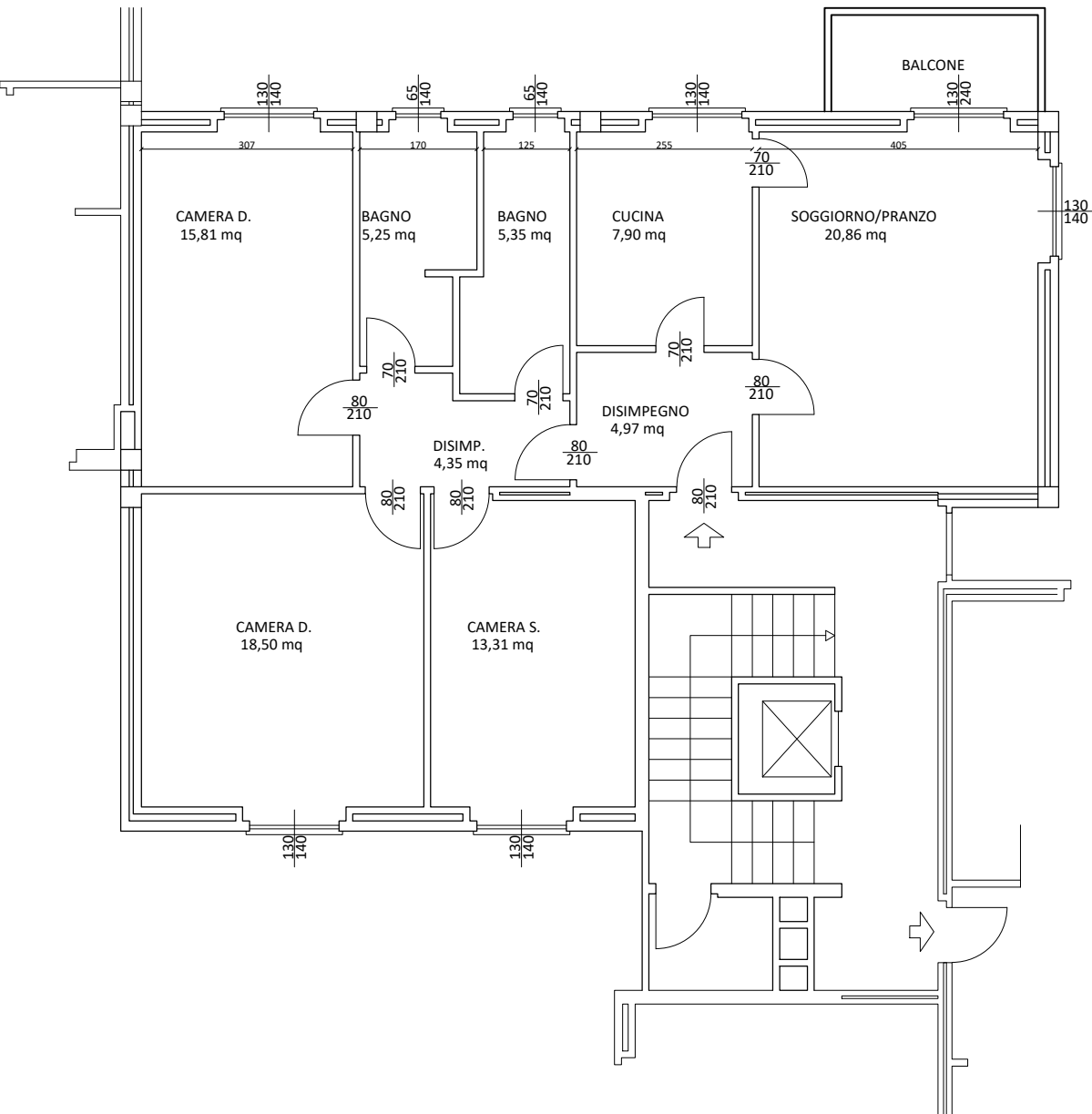

L'ARREDO E' DA INTENDERSI INDICATIVO

Unità Operativa Gestionale

Lecco

via Giusti, n. 12

Tel. 0341 358311

 <small>Alcantaia Lombarda per l'Edilizia Residenziale - Bergamo - Lecco - Sondrio</small>		M. PRO SO 00	REV. 00	DATA:15/06/2018			
COMMITTENTE : ALER Bergamo - Lecco - Sondrio Via Mazzini 32/a 24128 Bergamo - Telefono 035/259595 Telefax 035/251185 C.F. e P.IVA 00225430164							
COMUNE DI LECCO (LC)							
INTERVENTO DI MANUTENZIONE STRAORDINARIA DI N. 15 ALLOGGI DI PROPRIETA' ALER SITI IN LECCO, VIA DELL'EREMO N. 26, DA DESTINARE AD HOUSING UNIVERSITARIO							
IL PROGETTISTA:	Dati catastali: sezione GER - foglio 2 - mappale 1610			TAV. N°			
	PROGETTO DI FATTIBILITA' TECNICA ED ECONOMICA			304			
GRUPPO DI LAVORO PER LA REDAZIONE DEL PFTE: Arch. Lino Antonio Saligari Arch. Chiara Bordini Geom. Kristen Polianna Castelli Geom. Andrea Giugni RESPONSABILE UNICO DI PROGETTO: Arch. Lino Antonio Saligari DIRIGENTE PROGETTI SPECIALI: Ing. Massimo Ruotolo	DESCRIZIONE ELABORATO:			<table><tr><td>E</td><td>IE</td><td>IM</td></tr></table>	E	IE	IM
	E	IE	IM				
	TIPOLOGIE C1 - C1 1 d.a.:			SCALA: 1:100			
PIANTE STATO DI FATTO, PROGETTO E STATO COMPARATIVO			DATA: 04/2026				
				REVISIONE: 02			